

## Skýringar við aflestur á orkumæli hjá Húnaþingi Vestra.

Eftirfarandi er hægt að lesa á skjá orkumælis:

- T-1 Hiti á innrennsli (Hitanemi)
- T-2 Hiti á útrennsli (Hitanemi)
- T-3 Fast hitastig (Innbyggt í mæli) Stillt á 30°C

Eftirfarandi er lýsing á álestragluggum. Örin sem er á mælinum er notuð til að fletta á milli glugga, sjá hér að neðan glugga og mappan er notuð til að afla frekari upplýsinga.



Gluggi 1: Kódi E-1 Orka milli T-1 og T-2 (eining: kWh)



ytt á möppu



dagsetning síðasta aflesturs

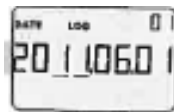

orka notuð frá síðasta aflestri

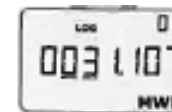

Gluggi 2: Kódi E-4: Orka milli T-1 og T-3 (eining: kWh)



ytt á möppu



dagsetning síðasta aflesturs

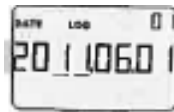

orka notuð frá síðasta aflestri

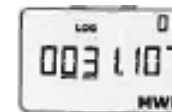

Gluggi 3: Kódi 1: Magnmæling í rúmmetrum, eining: m<sup>3</sup>



ýtt á möppu



dagsetning síðasta aflesturs

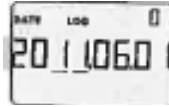

m<sup>3</sup> notuð frá síðasta aflestri



Gluggi 4: Enginn Kódi: Tími í klst. frá tengingu orkumælis við rafmagn.

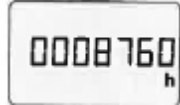

Gluggi 5: Kódi T-1: Hitastig á innrennsli við álestur

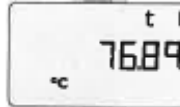

Gluggi 6: Kódi T-2: Hitastig á útrennsli við álestur

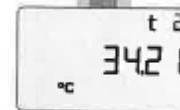

Gluggi 7: Kódi T-3: Fast hitastig, stillt á 30°C

Gluggi 8: Engin Kódi: Magnmæling í lítrum á klst sem rennur um mælinn við álestur

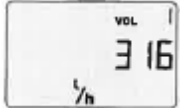

Gluggi 9: Kódi INFO: Þegar **INFO** blikkar efst í glugganum eftir að mælir hefur verið settur í notkun þá er bilun í mælingu og það þarf að hafa samband við veituna.

